



# Bulletin de l'association du Lac Sinclair

Printemps 2022

## Dans ce numéro:

- Mot de la présidente
- Activités 2022
- Qualité de l'eau
- Activités hivernales
- Compostage
- Et encore plus

## Message de la présidente

Salut tout le monde, je ne parlerai pas ici de température, ni des innombrables variantes de COVID, ni d'un hiver qui s'est éternisé mais je ne peux passer à côté de notre belle « Activité hivernale » – tout ce que je peux dire, cette activité est définitivement à refaire...ce fut tout un succès !!!

- J'ai inclus dans ce bulletin de l'information avec liens à propos du Cladocère épineux, une espèce aquatique envahissante au potentiel de propagation élevé, qui a été détecté dans la rivière des Outaouais l'été dernier
- Un petit mot à propos de nos pêcheurs
- Une carte du Lac Sinclair avec les noms de rues

L'association espère encore une fois compter sur votre appui pour l'année **2022** si ce n'est pas déjà fait. Je vous prie d'encourager vos amis, membres de la famille et voisins à épauler l'Association par l'entremise de la cotisation annuelle au coût minime de 25 \$ par année. Il y a environ 235 chalets autour du lac et 160 résidents ont répondu à notre appel en 2021 ce qui représente environ 73 %, une autre augmentation significative. Votre cotisation nous aidera de nouveau à soutenir nos objectifs et projets continus tel que :

- Achat de 6 bouées additionnelles pour remplacer les quelques blanches restantes et en rajouter à de nouveaux sites dangereux
- Analyses d'eau : e-coli, phosphore, chlorophylle, carbone organique dissous, clarté de l'eau et ses niveaux
- Installation et enlèvement des bouées incluant l'entretien
- Éditions des bulletins printemps et automne y compris les publicités de nos partenaires commerciaux locaux
- Organisation de diverses activités : Tournoi de pêche, Régate et Activité hivernale
- Station de lavage de bateau

Pour en nommer quelques-uns....

Votre association est aussi membre du Regroupement pour la protection de l'eau de la Vallée-de-la-Gatineau. Pour plus d'informations sur le Regroupement, je vous encourage à visiter leur site web au : <http://abv7.org/regroupement-protection-eau.php>

Veillez indiquer dans votre calendrier **2022** les dates suivantes :

- *Assemblée Générale annuelle : le **samedi 25 juin 2022 à 10 h** au Centre Communautaire Ste-Sophie D'Aldfield, 951 Chemin Cléo Fournier. **TOUS LES RÉSIDENTS sont invités** par contre **seuls les membres ont droit de vote**. L'adhésion peut être achetée lors de la réunion.*
- *Tournoi de pêche : **dimanche 31 juillet 2022***
- *Régate (véhicules nautiques non-motorisés) : le **samedi 13 août 2022** ou, en cas de pluie, le **samedi 20 août 2022**.*
- *Activité hivernale **2022-2023** dès que la température le permettra.*

Obtenez plus d'informations dans les courriels ultérieurs, sur notre site web [www.lacsinclair.ca](http://www.lacsinclair.ca), notre page Facebook <https://www.facebook.com/lacsinclairquebec>, et sur notre babillard à l'angle du Chemin Cléo Fournier et du Chemin Bernier / Chemin du Lac Sinclair.

Je vous souhaite à tous un très bel été 2022 en santé et en toute sécurité.

Jocelyne Alain

**MATÉRIAUX**  
**Beausoleil**  
Inc.

**centre de rénovation**  
**Home**  
hardware  
building center

● MATÉRIAUX DE CONSTRUCTION ● PLOMBERIE, ÉLECTRICITÉ  
● ISOLATION ● PEINTURE  
● QUINCAILLERIE ● TEST EAU PISCINE ET SPA  
● BOYAUX HYDRAULIQUES ● LIVRAISON LOCALE

**819.459.2952**  
38, ROUTE 105 Wakefield, Québec

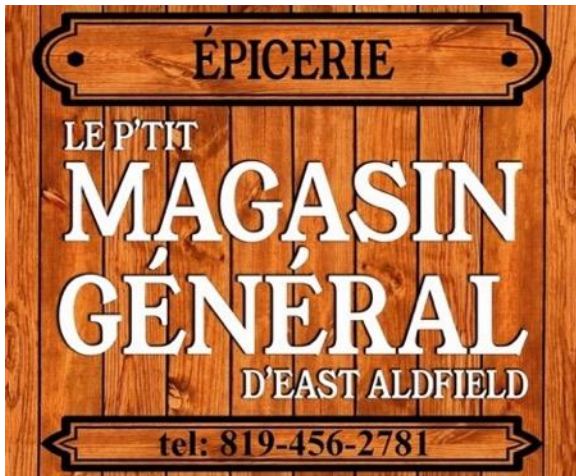

## Agent pour cours d'eau

Article publié dans le journal l'Envol – mi-mars 2022

« Écoulement des eaux et barrage de castor

La MRC des Collines travaillera le dossier à l'interne

La MRC des Collines va créer un poste d'agent d'intervention aux cours d'eau qui permettra de gérer à l'interne toutes les questions liées à l'écoulement des eaux sur son territoire.

Cet aspect prend de plus en plus d'importance dans la MRC des Collines, mentionne le préfet Marc Carrière. Parmi les éléments que cette personne devra avoir à l'œil, il y a toute la question des barrages de castors et les effets sur les rivières et sur les routes.

« L'écoulement naturel des eaux et les castors, chez nous, c'est un gros enjeu. » *Marc Carrière*

Jusqu'à maintenant, la MRC des Collines faisait affaire avec une firme externe pour s'occuper de cet aspect. « Ça coutait beaucoup et le service était so-so, affirme le préfet. Il n'y avait pas de suivi. »

Face à l'importance de l'enjeu, La MRC a donc décidé de faire le travail à l'interne. « Ce qui est le plus avantageux, le plus efficace, c'est de le faire nous-même », estime M. Carrière.

### *Sécurité*

Le préfet croit que cette gestion des eaux est essentielle pour un territoire comme celui des Collines-de-l'Outaouais. « Il y a beaucoup de lacs, de ruisseaux, de marais et il n'y a plus de trappeurs. »



« L'enjeu de cohabitation entre les castors, la villégiature et les résidences est souvent difficile, ajoute-t-il. Il y a beaucoup de plaintes de citoyens, avec raison. »

C'est aussi une question de sécurité pour les infrastructures routières. Une mauvaise gestion de l'écoulement des eaux et des barrages de castor pourrait avoir des impacts sur certaines routes, estime Marc Carrière. »



**Luc Richard**  
Courtier immobilier résidentiel et commercial  
819 664-0594  
info@lucrichard.ca  
lucrichard.ca

**RE/MAX DIRECT**  
Agence immobilière - Franchisé indépendant et autonome de RE/MAX Québec  
731 ch. Riverside  
La Pêche, QC JOX 3G0  
B. 819 459-4445



**WAKEFIELD**  
& CHAMBERLIN'S LOOKOUT  
MAGASIN GENERAL STORE  
est. 1970

**BISTRO & BOUTIQUE**  
7:30am - 9pm  
459-2808

# Carte du lac mise à jour

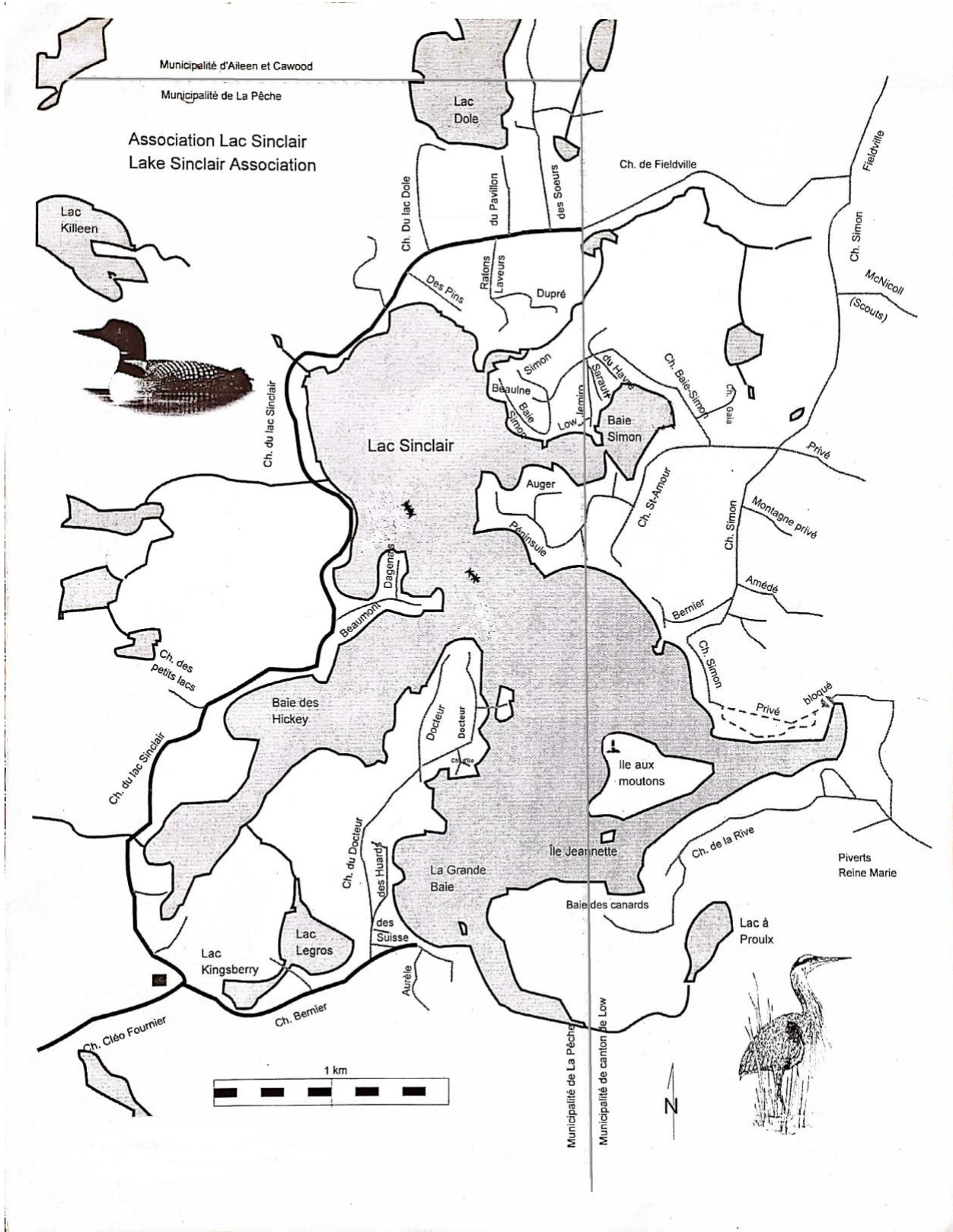

**Garage J.F. Gauvreau Inc.**



- ✓ AIR CLIMATISÉ
- ✓ ANALYSE ÉLECTRONIQUE
- ✓ ALIGNEMENT 3D
- ✓ CENTRE DU PNEU



164, rue Principale Ouest, Ste-Cécile-de-Masham (Qc)  
Tél. : 819 456-2038 Courriel : autoprojfgauvreau@qc.aira.com



**Ahmad Hassan** B.Pharm  
Pharmacien-propriétaire  
*Pharmacist-owner*

Ahmad Hassan pharmacien inc.  
6, rue Principale Ouest F 819 456-1119  
Sainte-Cécile-de-Masham (Québec) J0X 2W0  
**T 819 456-1111** F 819 456-1119  
ahmad.hassan@uniprix.com

affilié à/affiliated with  

## Calendrier des activités 2022

### Assemblée général annuelle

Vous êtes TOUS invités à l'Assemblée générale annuelle le samedi **25 juin 2022** à **10 h** au Centre communautaire Ste-Sophie d'Aldfield, 951 Chemin Cléo Fournier. Venez soutenir votre Association, et peut-être gagner le prix de présence !

**Veillez noter que seul les membres ont droit de vote s'il y a élections.**

### Tournoi de Pêche – **PERMIS DE PÊCHE REQUIS**

Notre Tournoi de pêche aura lieu le dimanche **31 juillet 2022** de 8 h à 12 h chez Tony Lafrance, 344 Chemin du Lac Sinclair donc au même endroit que les années précédentes. Tous les bateaux participants DOIVENT être inscrits à l'avance.

Cliquer sur le lien suivant pour vous inscrire : <https://forms.gle/3qSTeNNqNnAmJLT39>. Si vous n'avez pas accès à Internet, veuillez communiquer avec Jocelyne Alain au 819 456-3589 pour vous inscrire.



- Tous les participants doivent demeurer dans leur embarcation – aucune personne ne sera admise sur la plage
- Les prix des gagnants seront distribués après 12 h

**Les bateaux / remorques provenant de l'extérieur doivent être lavés sous pression avant d'entrer dans le lac.**

### Régate 2022 du Lac Sinclair

Rejoignez vos voisins du Lac Sinclair à la régates « Esprit du Lac Sinclair »

DATE : le samedi **20 août 2022** (en cas de pluie, le dimanche 21 août 2022)

HEURE : 13 h – 15 h

ENDROIT : Baie du Chemin des Pins (section nord du lac – même endroit que l'année dernière)

- Cliquer sur le lien suivant pour vous inscrire :

De plus amples informations vous seront fournies par votre comité organisateur.



## Lac Sinclair sur le Web

L'association a une page Facebook et un groupe de discussion privé. Le groupe a atteint 260 membres: <https://www.facebook.com/groups/455917824786194>

<http://lacsinclair.ca>  
[www.facebook.com/lacsinclairquebec](http://www.facebook.com/lacsinclairquebec)  
[lacsinclairinfo@aol.com](mailto:lacsinclairinfo@aol.com)

Centre communautaire  
Ste-Sophie d'Aldfield  
951 ch. Cléo Fournier.  
La Pêche Qc.



*Location de salle*  
*capacité 110 personnes - cuisine*  
réservez notre salle pour votre prochaine  
réunion de famille, fête, ou rencontre  
**819-456-4869**

The advertisement is framed with a black border and a wood-grain background. At the top, a black box contains the name 'Yvon Crête' and the phone number '819-456-3937' with a small white house icon below it. The main text is centered and reads 'Construction et rénovations de tout genre'. Below this, two lines of text list services: 'Service de backhoe (Kubota)' and 'Service de déneigement'.

**Yvon Crête**  
819-456-3937

**Construction et rénovations de tout genre**

Service de backhoe (Kubota)  
Service de déneigement



**INTERNET HAUTE VITESSE**  
**OBTENEZ LA TÉLÉVISION GRATUITEMENT!**



**2 pour 1**  
**INTERNET • TÉLÉVISION**

INTERNET HAUTE VITESSE  
 222 GIGS PAR MOIS  
 +  
 254 CANAUX DE TÉLÉVISION

**CECI N'EST PAS UNE OFFRE DE LANCEMENT  
 LE PRIX DE BASÉ N'AUGMENTERA PAS\*  
 TECHNOLOGIE PAR MICRO-ONDES FIXE**

**99<sup>99</sup> \$**  
 / MOIS  
 INTERNET • TÉLÉVISION\*

**SUPER ÉCRAN HD | TVA SPORTS HD | ICI RADIO-CANADA HD | MÉTÉOMÉDIA  
 RDI HD | CANAL V | ARTV HD | HISTORIA HD | SÉRIES • HD | ZTÉLÉ HD  
 CANAL VIE HD | RDS HD | LCN HD | CANAL D HD | MUSIQUE PLUS HD | TV5 HD**  
Consulter notre site web pour la liste complète

**POUR INFORMATION**  
 1 877 534-0666  
 rapide-o-web.com

AUTRES SERVICES DISPONIBLES  
 SELON LES ENDROITS :

Téléphonie IP  
 Vitesse internet de 5-10-15 Mbps  
 Caméras et alarmes

\*39 \$ d'installation pour les nouveaux clients.  
 TVA et TVG en sus. L'ajout de nouveaux postes et la commande de films ou émissions à la carte ne sont pas disponibles avec le forfait gratuit.  
 Incluant un récepteur HD enregistré. Récepteur non enregistré supplémentaire à 35 \$ / mois.  
 D'autres conditions peuvent s'appliquer.  
 La technologie le permet. Les prix peuvent varier en fonction de la position géographique du client ou après 24 mois, 2,95 \$ du gigaoctet supplémentaire.



**Rapide-O-Web**  
 des Collines  
 DESSERVI PAR **digicom**

PELUA

## Attention aux pêcheurs

L'Association souhaite vous sensibiliser aux pêcheurs...Lorsque vous voyez un/des pêcheurs sur le lac et que vous êtes dans une embarcation quelconque, ne vous approchez pas d'eux afin de ne pas risquer d'accrocher ou de briser la ligne du pêcheur ou de risquer que celle-ci s'entourne à votre hélice. Cela aiderait également si vous pouviez ralentir à proximité des pêcheurs.

Merci de votre coopération,

Nos pêcheurs



**PHYSIO  
 DES COLLINES**

895 chemin Riverside, Wakefield QC, J0X 3G0

**(819) 456-1133**  
 www.phtdc.com  
 info@phtdc.com

**SERVICES  
D. RICARD  
& FILS INC**

**260 chemin lac sinclair  
Tel: 819 456-2573  
Cell: 819 360-4305**

**Ça ne coûte pas  
plus chère de faire  
affaire avec des  
professionnels**

**DEPUIS  
35 ANS**

**SERVICES D. RICARD ET FILS inc  
offre de services**

- Excavation
- Champ septique / Septic field
- Paysagement / Landscape
- Mur de soutien / Retaining wall
- Coupe Gazon pour la saison
- Matériaux en vrac / Bulk  
Terre / top soil - Roche /Crushed stone  
\*1 verge et plus livré
- Déneigement et sablage
- Chemin privé / commercial

## Compostage à La Pêche

Message de la municipalité de La Pêche – *Cultiver une belle habitude !*

*Depuis le 2 mai 2022, les résidents de la Municipalité de La Pêche ont été invités à intégrer une nouvelle habitude de tri des matières résiduelles et à déposer les matières organiques dans le bac brun fourni par la Municipalité.*

*Pour tout complément d'information (dates, collectes spéciales, tri, trucs et astuces, etc.) consultez <http://www.villelapeche.qc.ca/fr/services-municipaux/travauxpublics/compostage/>*

## Statistiques sur le crime

### La Pêche – secteur Lac Sinclair

Message du Sergent Martin Fournel, MRC des Collines:

Bonne Nouvelle ! Pour l'année 2021, je ne constate aucun incident de crimes contre la propriété (vols, introduction par effraction, méfaits) dans le secteur du Lac Sinclair. Par contre, cela ne veut pas dire qu'il n'y en a pas eu, mais bien que tout ne soit pas rapporté au service de police.

Je constate aussi quelques de ces incidents mais plus au sud, soit dans le secteur de East-Aldfield et de Duclos mais rien dans l'environnement immédiat ou autour de votre lac.

Nous avons changé notre méthode concernant la Surveillance de voisinage et nous ne tenons plus de liste des participants. Par contre, le principe de base demeure le même, c'est-à-dire que nous invitons les gens à communiquer et à rapporter le tout rapidement au service de police. Nous invitons aussi les gens à nous suivre sur Facebook et Twitter afin de connaître les dernières informations.

<https://www.facebook.com/mrccollines>

[https://twitter.com/police\\_mrc](https://twitter.com/police_mrc)

#### **Martin Fournel**

Sergent responsable de la Section Prévention, Relations Communautaires et Publiques  
Sécurité publique MRC des Collines-de-l'Outaouais

### Municipalité de Low (en entier)

	2016	2017	2018	2019	2020	2021
Incendies criminelles	0	2	1	1	0	2
Introduction par effraction	7	10	9	2	3	7
Vols simples (ex : chaloupe)	4	4	5	4	2	2
Vols de véhicules	2	2	3	5	2	2
Fraude	2	0	0	0	1	2
Méfaits (ex : dommages)	3	0	5	0	3	3
<b>TOTAL</b>	<b>18</b>	<b>18</b>	<b>23</b>	<b>12</b>	<b>11</b>	<b>18</b>

Nathan GAGNON

819-449-4333

SQ Vallée de la Gatineau

[nathan.gagnon@surete.qc.ca](mailto:nathan.gagnon@surete.qc.ca)



**Sébastien Aubin et Nadine LaCasse**

Pharmaciens **brunet** 

895 ch Riverside,  
Wakefield Québec J0X 3G0  
(819) 459-2884

*Heures d'ouverture:*

*Lundi au vendredi 9h00 à 20h00.*

*Samedi 9h00 à 17h00. Dimanche 10h00 à 18h00*





**BEAUSOLEIL MARINE**  
203 Montee Beausoleil, La Pêche, Qc., J0X3K0  
Beausoleilmarine@outlook.com  
**819-598-8673**  



## Émondage et abattage E.P.

- Émondage et abattage d'arbres **Eric Philippe**
- Déboisement de terrain
- Bois de chauffage

819-664-3424 

ephilippe@hotmail.ca 

Assurance responsabilité + Estimation gratuite

## Panne de courant

*Lettre qui a été publiée le 19 janvier 2022 dans le LowDown et qui a été envoyée au Député fédéral et provincial, aux maires de nos deux municipalités, aux préfets et aux conseillers.*

### Panne d'électricité et ses conséquences

Nous comprenons qu'il y aura beaucoup d'améliorations au réseau de communication d'ici septembre 2022, mais ce n'est pas encore assez tôt. Le vendredi 10 décembre vers 20 h, nous avons eu une panne majeure (de 24 à 48 heures) qui était très compréhensible considérant les circonstances. Encore une fois ici au Lac Sinclair à East Aldfield, un manque d'électricité signifie après quelques heures aucun signal téléphonique filaire, donc aucun moyen de communication pour plusieurs qui n'ont pas d'Internet et/ou de génératrice pour brancher leur Internet et pouvoir communiquer. J'en connais plusieurs dans mon environnement dépourvus de ces nécessités et c'est désolant de savoir que s'il y avait eu une urgence médicale ou autre...devinez le reste. N'oublions pas le plus important de tout, nous n'avons pas de tour cellulaire. Ceci est aberrant et inacceptable en 2021 presque 2022 et à moins d'une heure du centre-ville de Gatineau-Ottawa.

- Le signal téléphonique filaire provient de petits bâtiments de distribution abritant des équipements de commutation, une batterie et une génératrice situées aux intersections des chemins Cléo Fournier et chemin du Lac Sinclair et ch des Pins et ch du Lac Sinclair.
- L'électricité d'Hydro-Québec est convertie en basse tension pour envoyer le signal téléphonique aux résidences avoisinantes.
- Le signal peut être reçu par les postes téléphoniques sans fil et filaires.
- Lorsqu'Hydro-Québec subit une panne de courant, le système passe à l'alimentation par batterie qui dure généralement quatre heures ou moins.
- Les téléphones sans fil s'éteignent presque immédiatement ; les postes filaires produisent une tonalité tant que la batterie du système de distribution est alimentée.
- Lorsque cette batterie tombe à plat, la génératrice devrait démarrer automatiquement ou un technicien de Bell est censé apporter une génératrice portative pour alimenter le système.
- Cela ne se produit généralement jamais et le client n'a aucun moyen de contacter le 911 ou toute autre source d'aide ou de soutien lors d'une panne de courant qui peut durer des jours.
- Pourquoi Bell n'est-elle pas en mesure de faire mieux pour fournir un service pour téléphone fixe à ses clients lors d'une panne de courant ?

**Conclusion : Beaucoup de gens au Lac Sinclair et les environs n'ont pas accès à l'Internet ou au cellulaire parce qu'il n'y a pas de tour, ET pas de téléphone fixe parce que Bell n'est pas présent lors d'une panne... Pourquoi Bell n'est-elle pas en mesure de faire mieux pour offrir un service de téléphonie fixe à ses clients en zone rurale lors d'une panne de courant ?**

Jocelyne Alain  
Présidente de l'Association du Lac Sinclair



#### SERVICES :

- LOCATION DE CHALETS/CAMPING
- ENTREPOSAGE DE BÂTEAUX
- TERRASSEMENT
- MATÉRIAUX EN VRAC (TERRE, GRAVIER, SABLE)
- DÉNEIGEMENT



✉ [BERNIER.JEANFRANCOIS@HOTMAIL.COM](mailto:BERNIER.JEANFRANCOIS@HOTMAIL.COM)

## Questions liées à l'eau du lac : analyse de l'eau, clarté, profondeur et lavage des bateaux.

### Analyse de l'eau

Nous procéderons à des tests d'E. coli deux fois cette saison, comme d'habitude, sur 30 sites prédéterminés autour du lac. L'échantillonnage de printemps se fera la semaine du 6 juin tandis que l'échantillonnage de fin de saison se fera la semaine du 29 août. Le E. coli est mesuré pour évaluer la propreté de l'eau à des fins de baignade.

Encore cet été, l'association participera à un programme provincial d'analyse de l'eau qui vise à évaluer la qualité et la clarté de l'eau du plus grand nombre de lacs au Québec possible. Des échantillons seront prélevés en juin, en juillet et en août et remis à la province pour des tests axés sur les niveaux de chlorophylle, de phosphate et de carbone organique dissous, qui sont les principaux moteurs de la clarté de l'eau et de la croissance des algues.

### Bouées de sécurité

Nous avons acheté six bouées de sécurité supplémentaires au cours de l'hiver et celles-ci seront installées au début de mai avec les autres. Au cours des trois dernières saisons, l'association du lac a acheté 24 bouées en plus de deux supplémentaires comme réserve. À l'avenir, les bouées endommagées et / ou décolorées seront remplacées au besoin pour garantir que nous avons toujours des bouées lumineuses et facilement visibles sur l'eau en tout temps.

### Niveaux d'eau

Le niveau d'eau est mesuré chaque semaine (grâce aux efforts de Kevin Scott et Chantal Vaillancourt). Ces lectures seront rapportées comme d'habitude dans notre bulletin d'automne.



**Gauvreau ski-doo**  
*ski-doo* | *can-am*

4 rue Principale est  
 Ste-Cécile de Masham, Qc J0X 2W0

Tél.: 819-456-2500  
 Téléc.: 819-456-4538

**BMR**  
 La force... de la rénovation !

4, rue Principale Est  
 Sainte-Cécile-de-Masham, QC J0X 2W0  
 Tél.: 819-456-2500 Téléc.: 819-456-4538

QUINCAILLERIE

BMR EXPERT

## Lavage de bateaux

La station de lavage de bateaux est disponible gratuitement toute la saison de navigation dans le stationnement du Centre communautaire à East Aldfield en face du Ptit magasin général. Il est très important que tous les bateaux, remorques et autres embarcations qui ont été exposés à d'autres plans d'eau (autres que le lac Sinclair) soient soigneusement lavés avant d'être remis dans le lac. Les espèces étrangères envahissantes sont très répandues dans les lacs et les rivières environnantes et sont facilement transportées vers d'autres plans d'eau, causant des dommages irréparables dans de nombreux cas. L'utilisation du lave-bateau est gratuite et ne prend que quelques minutes. Assurez-vous de transmettre cette information à vos invités qui peuvent apporter un bateau ou un autre type d'embarcation avec eux lors de leur visite.

916, Ch. des Érables, La Pêche, QC J0X 1A0

Les propriétaires / owners  
 Chantal Boucher  
 Yves Turgeon

www.lesserresbourgeon.ca  
 facebook/lesserresbourgeon

**Les Serres Bourgeon**  
 Greenhouses

Centre Jardin et producteur local de  
 Fines herbes, plantes potagères et ornementales

Garden Center and local producer of  
 Herbs, vegetable and ornamentals plants

819 230-9897

Distributeur de produits **PERMACON** products distributor et des foyers extérieurs **FEU ARDENT** outdoor fireplaces

## **Produits de savon, utilisation de pesticides et d'engrais**

Il est recommandé d'utiliser des produits biodégradables qui se dégradent en moins de 30 jours comme La Parisienne, Biovert et Attitude. Ces produits sont sans phosphate. Les produits contenant du phosphore augmentent le niveau de chlorophylle dans le lac, ce qui entraîne une augmentation de la croissance des algues et des plantes et une réduction des niveaux d'oxygène pour les poissons. Pour les propriétaires ayant des pelouses près de la rive du lac, veuillez-vous abstenir d'utiliser des pesticides et/ou des engrais car ces produits contiennent du phosphore et des nitrates qui nuisent à la qualité de l'eau du lac. Il est recommandé de conserver une zone tampon de 15 à 20 mètres de végétation naturelle entre votre pelouse et la rive du lac.

## **Espèces envahissantes**

### **Lettre que nous avons reçu du Ministère des Forêts, de la Faune et des Parcs – juillet 2021**

Bonjour,

Le cladocère épineux, une espèce aquatique envahissante au potentiel de propagation élevé, a été détecté dans la rivière des Outaouais dans le secteur du lac McConnell près de Rapides-des-Joachims.

Le cladocère épineux peut causer des dommages importants à la faune aquatique en modifiant la chaîne alimentaire et peut causer des désagréments aux utilisateurs des plans d'eau en se fixant aux embarcations, au matériel de pêche et à tout matériel entrant en contact avec l'eau.

Veuillez consulter les liens suivants ainsi que les documents en pièces jointes, et SVP partager les informations le plus possible.

<https://mffp.gouv.qc.ca/la-faune/especes/envahissantes/cladocere-epineux/>  
[https://mffp.gouv.qc.ca/wp-content/uploads/Depliant cladocere epineux puce eau hamecon.pdf](https://mffp.gouv.qc.ca/wp-content/uploads/Depliant_cladocere_epineux_puce_eau_hamecon.pdf)

Je suis disponible si vous avez des questions.

Salutations,

**Thierry Calvé**  
**Biologiste M. Sc.**  
**Direction de la gestion de la faune de l'Outaouais**  
**Ministère des Forêts, de la Faune et des Parcs**  
Téléphone : 819 246-4827, poste 245  
[Thierry.Calve@mffp.gouv.qc.ca](mailto:Thierry.Calve@mffp.gouv.qc.ca)

## Activités hivernales

Assez impressionnant le nombre de participants qui ont profité des pistes pendant presque trois semaines – des marcheurs avec chiens, des patineurs, des enfants tirés en traîneaux, des cyclistes et plus. Je n'ai jamais vu tant de circulation dans la Baie Simon ; c'était vraiment beau à voir. Malheureusement nous n'avons pu entretenir les pistes davantage dû à dame nature qui nous a gentiment apporté de généreuses bordées de neige. 35 cm et ajout d'un autre 15 cm deux jours après en plus des gros froids qui ont occasionné des débordements d'eau donc de la neige fondue (de la slush). Ce fut impossible pour nos bénévoles de continuer sans risquer des dommages à leur déneigeuse.

L'Association tient à remercier énormément tous les gens qui ont contribué à l'entretien des pistes et patinoires, et plus spécifiquement Mark Johnston et Barry Grover qui ont travaillé sans relâche et avec tant de dévouement pour que tous puissent en profiter.

Ceci est à refaire l'hiver prochain !!!!!!!



**Luc Richard**  
Courtier immobilier résidentiel et commercial  
**819 664-0594**  
[info@lucrichard.ca](mailto:info@lucrichard.ca)  
[lucrichard.ca](http://lucrichard.ca)

**RE/MAX DIRECT**  
Agence immobilière - Franchisé indépendant et autonome de RE/MAX Québec  
731 ch. Riverside  
La Pêche, QC JOX 3G0  
**B. 819 459-4445**







## Conclusion

Remerciements à votre comité exécutif pour leur travail, dévouement et précieuse collaboration ainsi que leurs coordonnées :

- Jocelyne Alain – Présidente, [jocelyne2855@gmail.com](mailto:jocelyne2855@gmail.com), chalet 819-456-3589
- David Hallman - Président sortant de charge, [david k hallman@hotmail.com](mailto:david_k_hallman@hotmail.com), maison 613 747-7494 chalet 819 456-4474
- Mark Farrell - Vice-président et directeur, Environnement, [mfarrell@inspiredevelopments.ca](mailto:mfarrell@inspiredevelopments.ca), chalet 819-456-1041
- Chantal Vaillancourt Scott – Secrétaire, [chantalvs@rogers.com](mailto:chantalvs@rogers.com)
- Colin Chesterman – Trésorier, [Chestecc@sympatico.ca](mailto:Chestecc@sympatico.ca), chalet 819 456-2939
- Megan Farrell - Directrice, Analyse de l'eau, Événements sociaux et spéciaux, [megan\\_gallagherfarrell@yahoo.ca](mailto:megan_gallagherfarrell@yahoo.ca)
- Luc Vézina - Directeur, Site Web et Facebook, [luc.vezina@gmail.com](mailto:luc.vezina@gmail.com)
- Craig Bater – Directeur, Projets spéciaux, [baterc@gmail.com](mailto:baterc@gmail.com)
- (Vacant) - Directeur, Publicité

Je tiens encore une fois à remercier nos bénévoles qui exercent ces responsabilités récurrentes année après année :

- Yvon Prigent et Louise Bellefeuille-Prigent - Secrétaire de l'adhésion
- (À confirmer) – Organisateur du tournoi de pêche
- Roger et Joanne Smith - Personnes ressources en premiers soins
- Roger Smith - Vérification du rapport financier
- Chantal Vaillancourt Scott - Mesure du niveau d'eau
- Kevin Scott – Mesure de la clarté de l'eau

*L'Association tient à remercier la Municipalité de La Pêche pour sa subvention annuelle et pour sa subvention pour nos activités ; ce soutien financier est très apprécié. Nous tenons aussi à remercier le Centre communautaire Ste Sophie d'Aldfield pour leur aide et leur collaboration très appréciées avec la Station de lavage de bateau.*

Un énorme merci à tous !!!

Jocelyne Alain



**Association du Lac Sinclair  
FORMULAIRE D'ADHÉSION 2022**

**lacsinclairinfo@aol.com**

SVP complétez ce formulaire d'inscription et postez-le accompagné d'un chèque de 25 \$ à titre de contribution annuelle à l'adresse suivante :

Association du Lac Sinclair, Boîte postale 146, La Pêche, (Québec) J0X 2W0

Vous pouvez aussi adhérer à l'Association par internet en suivant ce lien:

<http://lacsinclair.ca/membership/membership.htm>

**Renouvellement:** \_\_\_\_

**Nouveau Membre:** \_\_\_\_

**Nom (s) :** \_\_\_\_\_

**Adresse au Lac :** \_\_\_\_\_

**Téléphone au Lac :** \_\_\_\_\_ **Tél. maison :** \_\_\_\_\_

**Adresse postale :** \_\_\_\_\_

**Votre langue d'usage :** Français : \_\_\_\_ Anglais : \_\_\_\_

**Vous aimeriez recevoir des nouvelles de l'Association par courriel ?** OUI \_\_\_\_ NON \_\_\_\_

*Si oui, veuillez ajouter à votre liste de contact, le nom :*

*Association Lac Sinclair avec l'adresse courriel suivante : [lacsinclairinfo@aol.com](mailto:lacsinclairinfo@aol.com)*

**Adresse courriel :** \_\_\_\_\_

**Autres commentaires :** (Comment l'Association peut-elle vous aider?)

\_\_\_\_\_

\_\_\_\_\_

**Les bénévoles sont nécessaires au fonctionnement de l'Association. Seriez-vous intéressés à participer et si oui, à quel type d'activités (Exécutif, Environnement, Activités sociales, etc)?**

\_\_\_\_\_

\_\_\_\_\_